FRANQUIATLÁNTICO

20 FA 20

VIGÉSIMA EDICIÓN

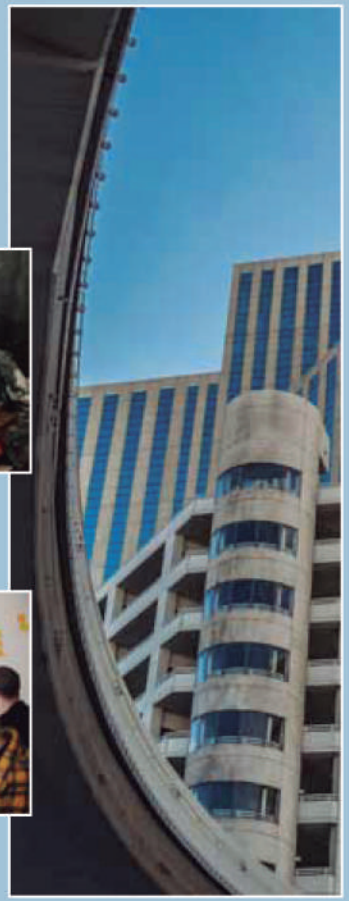

"Un formato innovador creado para hacer negocios y favorecer las relaciones 'win to win' en franquicia"

E

SALÓN / FORO EMPREDEDOR EN LA ERA DIGITAL

XUNTA DE GALICIA

AEF
ASOCIACIÓN ESPAÑOLA DE FRANQUICIADORES

29 DE FEBRERO DE 2020
.Sede AFUNDACION VIGO
- Policarpo Sanz, 26 - Vigo

FRANQUIATLÁNTICO 20 FA 20 VIGÉSIMA EDICIÓN

En nuestros salones hemos dado con la forma más eficaz para el desarrollo de este modelo de negocio, con una mezcla entre las ferias de muestras tradicionales y el encuentro de networking, ágil y certero, entre empresas, profesionales, inversores y emprendedores.

XUNTA DE GALICIA

AEF ASOCIACIÓN ESPAÑOLA DE FRANQUICIADORES

Una nueva localización en la ciudad de Vigo

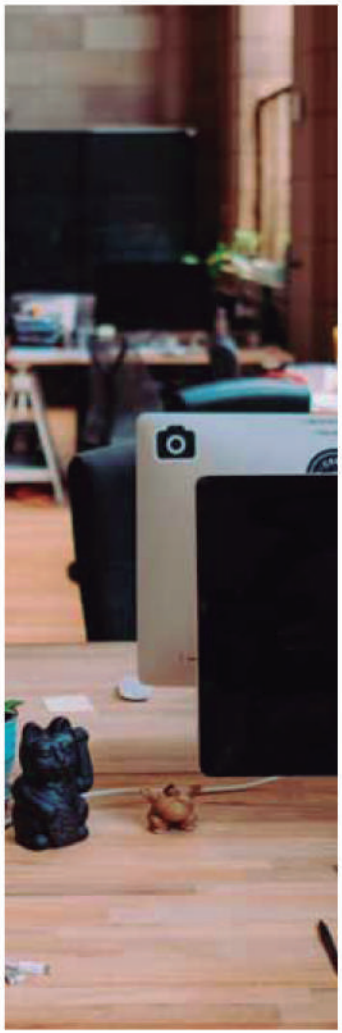

El Salón Franquiatlántico celebrará su XX Edición el día 29 de Febrero 2020 de nuevo en una inmejorable localización las prestigiosas instalaciones de Sede Afundación, situadas en la Calle Policarpo Sanz, número 26 en la Ciudad de Vigo.

"Área del Emprendedor en la Era Digital

Franquiatlántico tendrá, ya en febrero de 2020, un nuevo apellido que unirá a su muy consolidada marca tradicional: Área del Emprendedor en la Era Digital. Un espacio dedicado a ponencias, talleres, mesas, coloquios y otras diversas actividades donde se dispondrá de los medios y los mejores profesionales para desarrollar ese maridaje entre las franquicias, empleo y el nuevo mundo digital.

20 FA 20 + E

El Área del Emprendedor Digital servirá como espacio de encuentro para las inversiones consolidadas y las de nuevo cuño, para la búsqueda del talento digital, para la expansión del conocimiento en un sector en plena constante transformación y para el desarrollo de los negocios.

Un espacio para el encuentro, la búsqueda de talento y la expansión del conocimiento

Dos grandes pilares se combinan para hacer de FranquiAtlántico una cita atractiva en el que franquiciadores y futuros franquiciados pueden establecer relaciones "win to win", propias del modelo de negocio de la franquicia.

XUNTA DE GALICIA

AEF
ASOCIACIÓN ESPAÑOLA DE FRANQUICIADORES

Perfil del visitante

La campaña de marketing & comunicación va dirigida a la captación de futuros franquiciados:

- Personas que, a título individual o en calidad de empresarios, desean iniciar una actividad empresarial nueva y que cuenta con alguna infraestructura, local bien situado (no necesariamente) y desean invertir.
- Empresarios que desean invertir en nuevos negocios.
- Personas que, sin tener una decisión tomada, les atrae el mundo de la franquicia y desean ampliar conocimientos y opciones para valorar las diferentes posibilidades y ofertas.
- Búsqueda de una solución de autoempleo.

XUNTA DE GALICIA

AEF ASOCIACIÓN ESPAÑOLA DE FRANQUICIADORES

Puesta en escena

- Espacio de 2,00 m de frente x 1,50 m de ancho.
- Mesa de trabajo de 1,60 x 0,70 m.
- Cuatro sillas.
- Logotipo empresa expositora soporte estático en mesa planificado por la organización.
- La organización pone a su disposición el servicio compra de Roll-Up, ofreciendo la opción de que cada empresa pueda traer el suyo propio.
- Servicio de wifi.
- Desde el minuto 1 la imagen de su empresa se incorporará en los soportes promocionales del salón.

XUNTA DE GALICIA

AEF ASOCIACIÓN ESPAÑOLA DE FRANQUICIADORES

Dirección técnica

AEF ASOCIACION ESPAÑOLA DE FRANQUICIADORES

Talleres Emprende

Premios Franquiatlántico

Una jornada para su expansión

AGENDA CITAS ON LINE / PUERTAS ABIERTAS

- Un formato innovador creado y orientado para hacer negocios y favorecer las relaciones “win to win” en franquicia y a un bajo coste de participación.

  Obtener una máxima eficacia de negocio en tan solo un día de jornada comercial, permitiendo a su marca conseguir una enorme rentabilidad potencial.

- Franquiatlántico dispone de una agenda de citas online para todas las empresas expositoras, que dispondrá de una ficha atractiva con información clave para los futuros franquiciados.

XUNTA DE GALICIA

AEF ASOCIACION ESPAÑOLA DE FRANQUICIADORES

Las firmas expositoras disfrutarán del Plan Franquiatlántico 2020 sin coste adicional

- Inserción de logo en soportes digitales (campaña de marketing).
- En www.franquiatlantico.com banner en la Home que enlaza a ficha de contacto de agenda online..
- Publicación de vuestras notas de prensa en www.franquiatlantico.com.
- Inclusión de vuestra información corporativa en todos los comunicados de Franquiatlántico, así como en el dossier de prensa.
- **Agenda citas online, su ficha:**
  Publicación de una página a color, datos de vuestra empresa, video y dos fotografías

XUNTA DE GALICIA

AEF ASOCIACIÓN ESPAÑOLA DE FRANQUICIADORES

www.franquiciasenred.com

El ecosistema digital www.franquiciasenred.com se suma como dinamizador de cada una de las empresas participantes antes, durante y hasta 6 meses después de la finalización del evento.

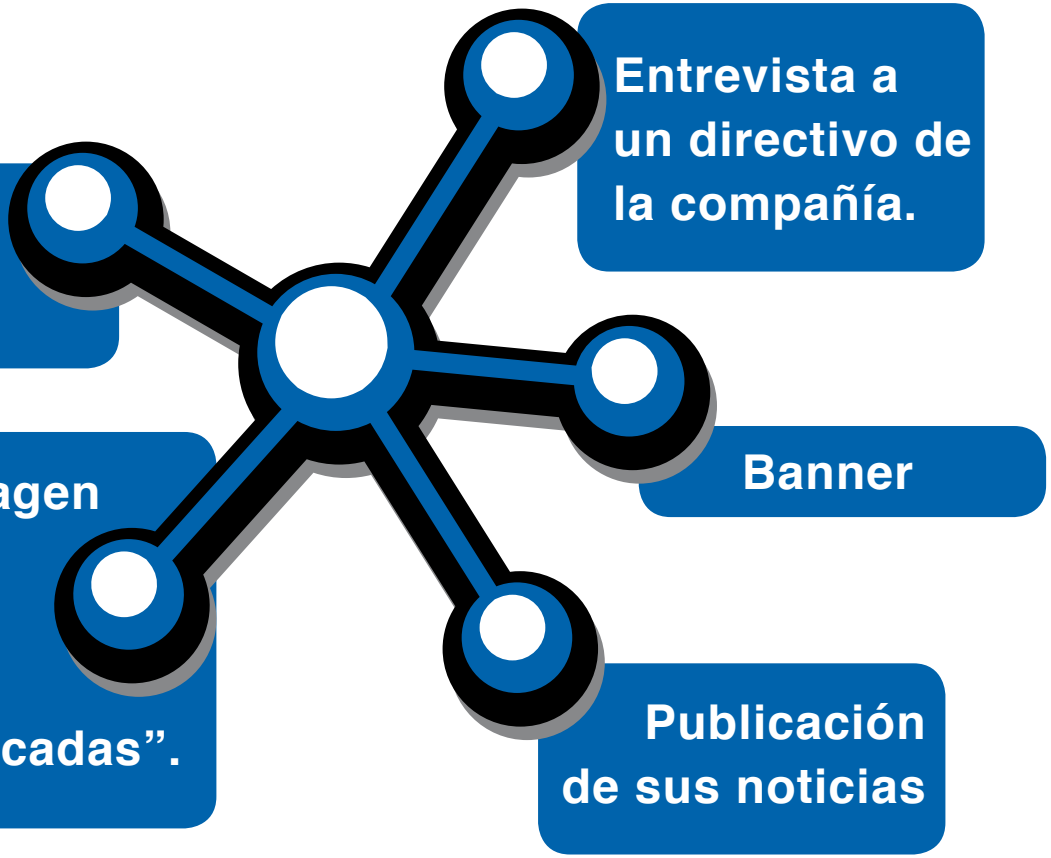

XUNTA DE GALICIA
AEF ASOCIACIÓN ESPAÑOLA DE FRANQUICIADORES

FranquiAtlántico - Franquicias & Negocios es el Salón de franquicias de referencia en el noroeste peninsular.

Durante los últimos 19 años ha liderado y potenciado la presencia de franquicias en esa región y ha convertido a la ciudad de Vigo en un punto de reunión estratégico para el sector.

20 FA 20 FRANQUIATLÁNTICO VIGÉSIMA EDICIÓN

Evento:	FranquiAtlántico & Emprendedor Era Digital.
Fecha:	Sábado, 29 de febrero de 2020.
Horario:	De 09:30 a 18:00 h.
Lugar:	Sede Afundación Vigo, Policarpo Sanz, 26 - Vigo
Directora:	Raquel Robledo rrobledo@franquiatlantico.com
Expositores:	Empresas franquiciadoras, oportunidades de negocio, comercio asociado, RRHH, ETT, consultoras, publicaciones, así como asociaciones e instituciones y colectivos de emprendedores.
Actividades	Premios Franquiatlántico Foro del Empleo en la Era Digital
Perfil del visitante:	Futuros franquiciados: emprendedores, inversores, profesionales y público en general de interés.

https://www.franquiatlantico.com I info@franquiatlantico.coml
Tel. +34 886 117 898 I Móvil: + 34 693 737 287

XUNTA DE GALICIA

AEF ASOCIACIÓN ESPAÑOLA DE FRANQUICIADORES

E

Foro del Empleo en la Era Digital

Franquiatlántico & Emprendedor Digital, en su permanente búsqueda de la facilitación del negocio y el emprendimiento, pondrá su granito de arena para que visitantes profesionales, talentos en busca de oportunidades y empresas en busca de talentos, inversores e incluso curiosos que estén valorando el ingreso en un mundo lleno de posibilidades en vertiginosa evolución, puedan encontrarse, ampliar agendas y conocimiento.

Se trata, en definitiva, de promover la actividad económica que es el fundamento del desarrollo humano: El Foro del Empleo en la Era digital.

XUNTA DE GALICIA

AEF ASOCIACIÓN ESPAÑOLA DE FRANQUICIADORES

El Foro del Empleo en la Era Digital es un punto de debate y encuentro entre empresas e instituciones que buscan candidatos y personas que buscan mejorar su situación laboral en este escenario denominado era digital.

La transformación digital ya ha revolucionado el mundo, por ello infinidad de sectores están cambiando de forma radical, no siendo una excepción el mundo laboral. La utilización de las nuevas tecnologías en las empresas ha derivado a que muchos puestos de trabajo están cambiando y otros tantos están siendo creados para cubrir las nuevas necesidades que se demandan.

Se comenta que los robots van a quitarnos trabajo, de cómo todos los procesos van a pasar a estar automatizados. Pero hay algo que la inteligencia artificial no tiene y las personas sí: la creatividad, el hecho de producir algo nuevo de la nada, es algo inherentemente humano.

E

Área del Emprendedor Digital

El Área del Emprendedor Digital servirá como espacio de encuentro para las inversiones consolidadas y las de nuevo cuño, para la búsqueda del talento digital, para la expansión del conocimiento en un sector en plena constante transformación y para el desarrollo de los negocios.

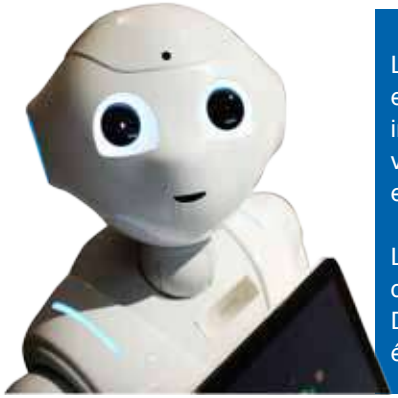

La creatividad en el entorno empresarial es realmente importante, es una habilidad valiosa en cualquier sector empresarial.

Las nuevas tecnologías, el comercio electrónico, el Big Data o los grandes casos de éxito de negocios basados en economía colaborativa han supuesto la revolución de la que ha denominado la economía del futuro. La diferencia es que, mientras que en el pasado este tipo de transformaciones globales suponían décadas (como mínimo) hoy ésta se está produciendo a un ritmo sin precedentes

Un foro dirigido a la búsqueda de empleo en la era digital, lugar de encuentro donde el talento y las empresas interactúan para afrontar con éxito la transformación digital.

Actividades

- El programa de actividades a través de sus Ponencias, talleres, actividades y mesas redondas van dirigidas a ayudar a los directivos de RRHH, marketing, marketing digital a alcanzar las Competencias Digitales necesarias para triunfar en la Era Digital.

- Facilitará estar al día en lo que se refiere a la Transformación Digital al adquirir las habilidades de un Nativo Digital manejando el léxico necesario como Lean Start Up, IoT, aprendizaje en la búsqueda y reclutamiento del talento en medios sociales así como a aprovechar todas las oportunidades disponibles en un mundo cada vez más digital.

- Zona exclusiva de networking B2B en el que participarán los mejores profesionales impartiendo ponencias y compartiendo lo último en cuanto a transformación digital en los departamentos RRHH y Marketing.

Franquiatlántico y Foro Empleo Digital

Todos los expositores y visitantes candidatos tienen una oportunidad de networking.

Tanto mediante el contacto personal como a través de las soluciones digitales , que permite que las empresas recojan los CVS de los candidatos de forma electrónica, así como para los candidatos presentar su candidatura espontánea a las empresas durante el Salón.
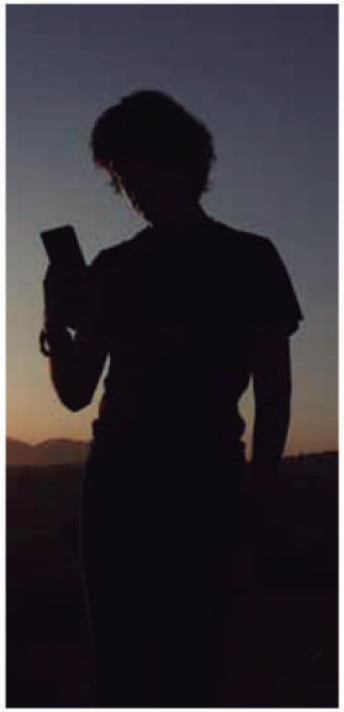
Todos los expositores de Franquiatlántico & Emprendedor Era Digital, tienen la opción de conseguir los mejores candidatos durante todo el año mediante nuestra web, redes y eventos.